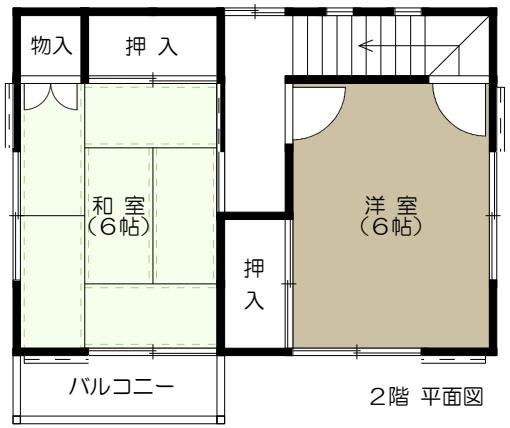

2階 平面図

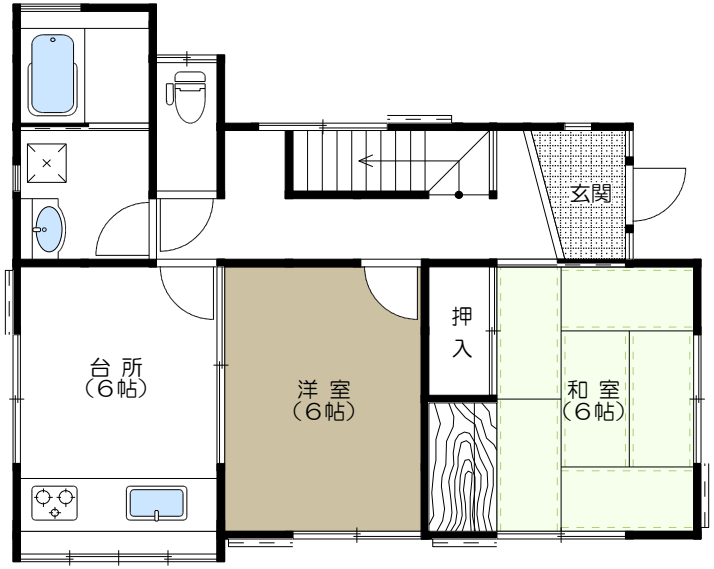

1階 平面図

物件種目	一戸建貸家		
最寄駅	JR姫路駅		
賃貸条件	家賃 65,000円	敷金 65,000円	
	共益費 なし	契約一時金 130,000円	
	駐車料 2台可	保険料（2年） 18,000円～	

所在地	姫路市御立西二丁目2番2号		
交通	JR姫路駅より バス		
	神姫バス 田寺停より 徒歩5分		
建物	構造・規模	木造 瓦葺 2階建	
	面積	1F 50.51㎡／2F 28.98㎡	
築年月	昭和54年2月	契約期間	2ヶ年
部屋数	4DK	用途地域	第1種住居地域 第1種中高層住居専用地域 第2種低層住居専用地域
世帯数	1	環境	住宅地
バルコニー方向	南	地勢	平坦
設備	電気 上下水道 都市ガス 給湯		
	駐車場		
接道状況	一方路（東側）		
備考	御立西2丁目貸家		

小学校区	安室	土砂災害警戒区域	外
中学校区	安室	造成宅地防災区域	外
物件No.		津波災害警戒区域	外

※ 図面と現況が異なる場合は現況優先と致します。

※ 契約一時金とは、特定の賃貸住宅の借主となる為の対価として賃貸借契約締結時に借主から貸主に支払われる金銭で、契約締結後は返還されません。

兵庫県宅地建物取引業協会 姫路支部

セーヨー産業株式会社

宅建業免許：兵庫県知事（11）第450297号

〒670-0074

姫路市御立西二丁目1番17号

TEL（079）297-3101 / FAX（079）297-3100

URL http://www.seyo.co.jp E-MAIL info@seyo.co.jp

営業時間
AM9:00～PM6:00

定休日
日曜日・祝祭日

取引態様	手数料負担	貸主 0 %	借主 100 %
貸主	手数料配分	元付 0 %	客付 100 %

仲介手数料：（賃料＋駐車料）×1ヶ月（消費税別）